

1. ANTECEDENTES GENERALES.

El proyecto comprende un total de 141,36 kilómetros, compuestos por 109,60 kilómetros de la Ruta 68; 21,06 kilómetros de la Ruta 62 (Troncal Sur) y 10,70 kilómetros de la ruta 60-CH (Vía Las Palmas).

Consta de 4 túneles en la Ruta 68 con un total de 9.200 m; 16 puentes con 547m totales aproximados, 22 enlaces y 14 atravesos; 40,22 Km. de calles de servicio urbanas; 19,64 Km. De calles de servicio rural y 15 pasarelas peatonales, entre otros.

| | | |
|--|--|------------|
| Nombre del Contrato | Interconexión Vial Santiago-Valparaíso- | |
| | Viña del Mar | |
| Sociedad Concesionaria | Rutas del Pacífico S.A. | |
| Decreto de adjudicación | DSMOPN°756 | 29-05-1998 |
| Inicio de la Concesión | 10-08-1999 | |
| Plazo de la Concesión | 300 meses | |
| Kilómetros concesionados | 141,36 km. | |
| Kilómetro de: inicio | 0,000 a | |
| término | 109,600 Ruta 68 | |
| | 86,650 a | |
| | 107,500 Troncal Sur | |
| | 0,000 a | |
| | 10,700 Ruta 60 CH | |
| Puesta en Servicio Provisoria | 11-11-2002 | |
| Puesta en Servicio Definitiva | 14-04-2004 | |
| Inversión Oferta Oficial Materializada | 12.318.769 UF | |
| Convenios Complementarios | N° 1 del 03-09-1999 N° 2 del 07-06-2001 N° 3 del 15-11-2001 N° 4 del 29-04-2003 N° 5 del 09-06-2006 N° 6 del 09-11-2007 | |
| Accionistas y su Participación | Abertis Autopistas Chile Ltda. 50% Ladecon S.A. 50% | |
| Asesoría Inspección Fiscal | VFH Ingenieros Consultores | |
| Call Center | No | |
| Fono Emergencia | (2) 6800001 (2) 6800002 | |
| Centro (s) Atención | Km. 47.5 de Ruta 68 | |
| Áreas de Servicio | Estación Emergencia Lo Prado Estación Emergencia Zapata Estación Emergencia Troncal Sur | |
| Estacionamientos de Camiones | Estacionamiento Veramonte Estacionamiento Tapihue Norte Estacionamiento Tapihue Sur | |
| N° Postes SOS | 132 Postes SOS | |
| Mensajería Variable | (8) Ruta 68 (1) Troncal Sur (1) Vía Las Palmas | |
| Página WEB Concesionaria | www.rutasdelpacifico.cl | |

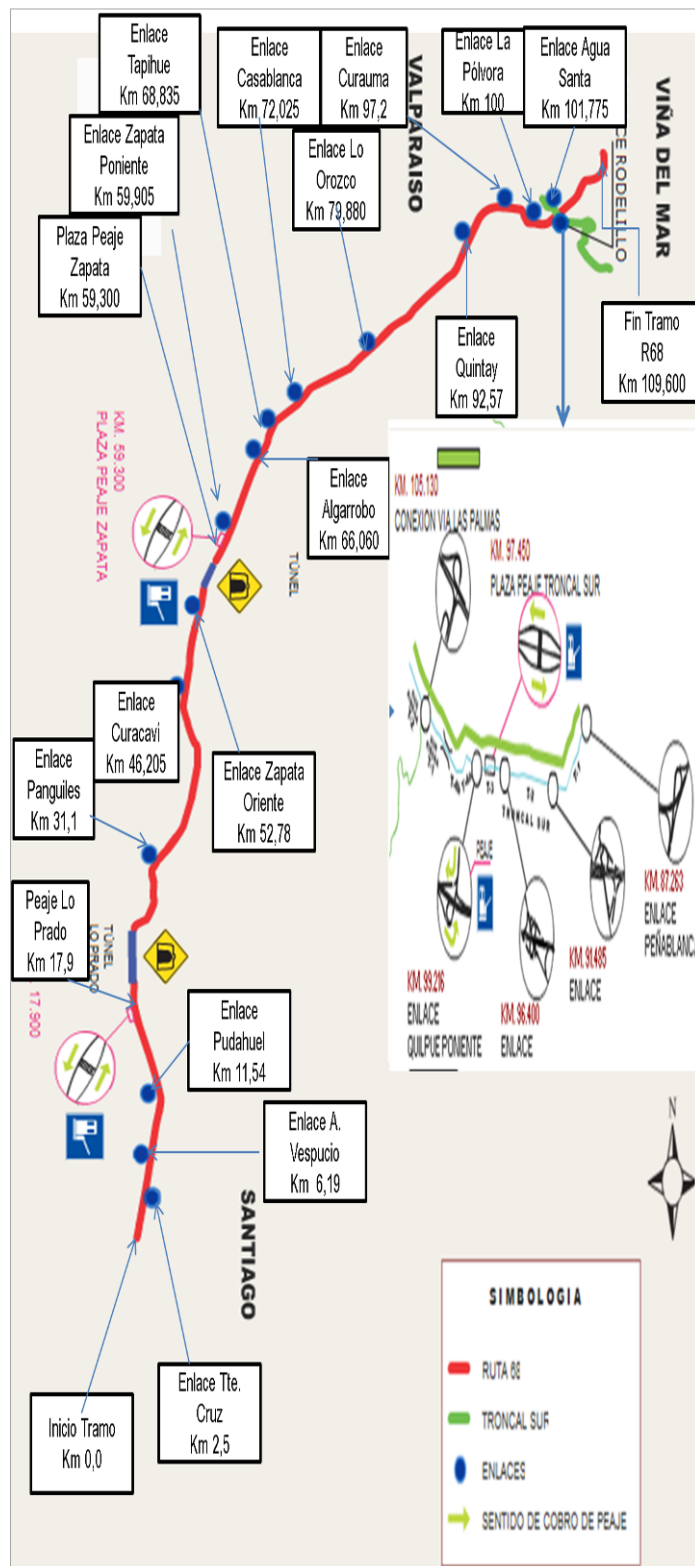

Fuente: Sociedad Concesionaria

2. INFORMACION DE FLUJO VEHICULAR



Gráfico 1: Flujos Mensuales Comparativos 2014 – 2015
Fuente: Flujo mensuales comparativos entre años (SICE)



Gráfico 2: Flujos por Categoría de Vehículo, abril 2015
Fuente: Distribución de flujo mensual en contratos (SICE)

El flujo vehicular en el mes de abril alcanzó a un total de 2.908.260 vehículos, que pasaron por los peajes de la Autopista Rutas del Pacífico, esta cantidad es un 3,31% menor a la registrada en el mes de marzo de 2015.

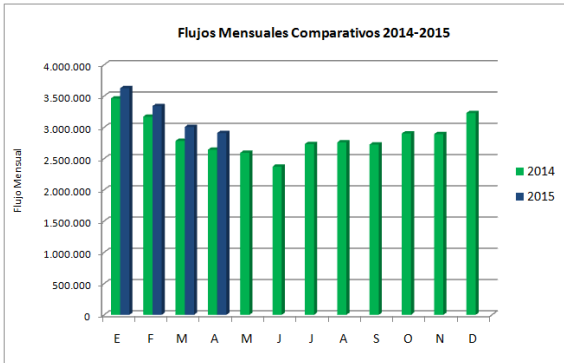
A su vez, el flujo acumulado de los últimos doce meses alcanza la cantidad de 35.088.724 vehículos, lo que representa un 5,8%, más que lo registrado en el mismo periodo anterior.

Los flujos vehiculares registrados durante los últimos cinco años se presentan en el siguiente cuadro, allí se puede apreciar cómo ha ido creciendo el flujo vehicular a una tasa promedio de 6,8% anual aproximadamente.

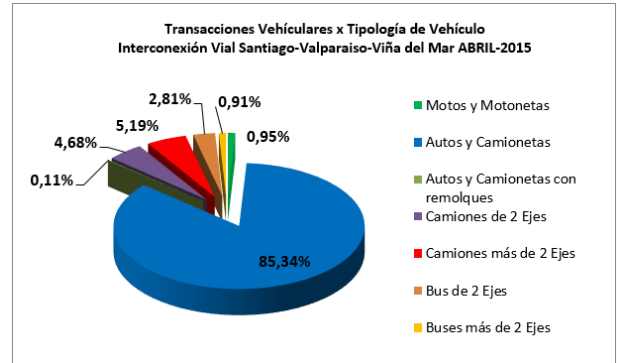

Gráfico 3: Distribución de Flujos por Plaza de Peaje marzo 2015
Fuente: SICE Distribución de flujo mensual en contratos

Flujos (transacciones) históricos de los últimos 5 años

| Año | ENE | FEB | MAR | ABR | MAY | JUN | JUL | AGO | SEP | OCT | NOV | DIC | TOTAL |
|------|-----------|-----------|-----------|-----------|-----------|-----------|-----------|-----------|-----------|-----------|-----------|-----------|------------|
| 2011 | 2.790.696 | 2.544.703 | 2.175.522 | 2.116.335 | 2.047.574 | 1.997.114 | 2.162.533 | 2.104.849 | 2.201.659 | 2.362.279 | 2.254.068 | 2.533.932 | 27.291.264 |
| 2012 | 2.958.455 | 2.830.606 | 2.403.236 | 2.264.254 | 2.183.560 | 2.097.625 | 2.429.235 | 2.262.835 | 2.413.350 | 2.435.552 | 2.570.825 | 2.780.655 | 29.630.188 |
| 2013 | 3.175.994 | 2.990.526 | 2.784.942 | 2.433.894 | 2.485.530 | 2.359.059 | 2.658.469 | 2.571.322 | 2.573.215 | 2.713.353 | 2.715.587 | 3.021.531 | 32.483.422 |
| 2014 | 3.462.742 | 3.170.664 | 2.783.576 | 2.642.316 | 2.592.741 | 2.372.803 | 2.732.950 | 2.759.226 | 2.724.533 | 2.901.308 | 2.892.443 | 3.230.105 | 34.265.407 |
| 2015 | 3.625.992 | 3.340.404 | 3.007.959 | 2.908.260 | | | | | | | | | 12.882.615 |

Fuente: Flujo históricos por contrato (SICE)

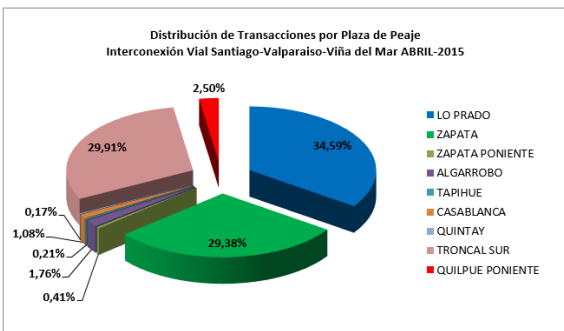
3. INFORMACION DE INGRESOS

El ingreso acumulado por concepto de peaje en los últimos doce meses alcanza la suma de \$ 63.773.993.800, lo que representa un 9,59% más que lo recaudado en el mismo periodo del año anterior.

El ingreso por concepto de peaje del contrato de Concesión Santiago – Valparaíso – Viña del Mar en el mes de abril, alcanzó a un total de \$ 5.449.657.200, este monto es un 4,0% menor que lo recaudado el mes anterior.



Gráfico 4: Comparativo de Ingresos Mensuales 2014 – 2015
Fuente: Sociedad Concesionaria Rotas del Pacífico



Gráfico 5: Ingresos Plaza de Peaje Abril 2015
Fuente: Distribución ingresos mensual entre plazas de un contrato (SICE)

4. Accidentabilidad

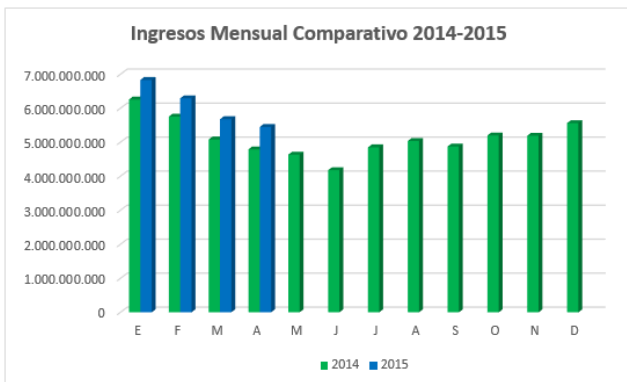

Gráfico 6

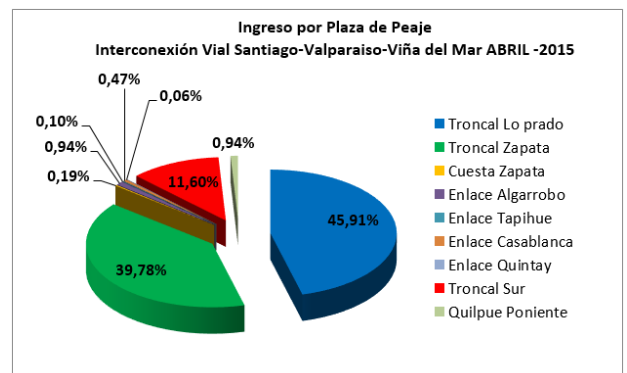
Fuente: Sistema de Información de Contratos en Explotación (SICE)

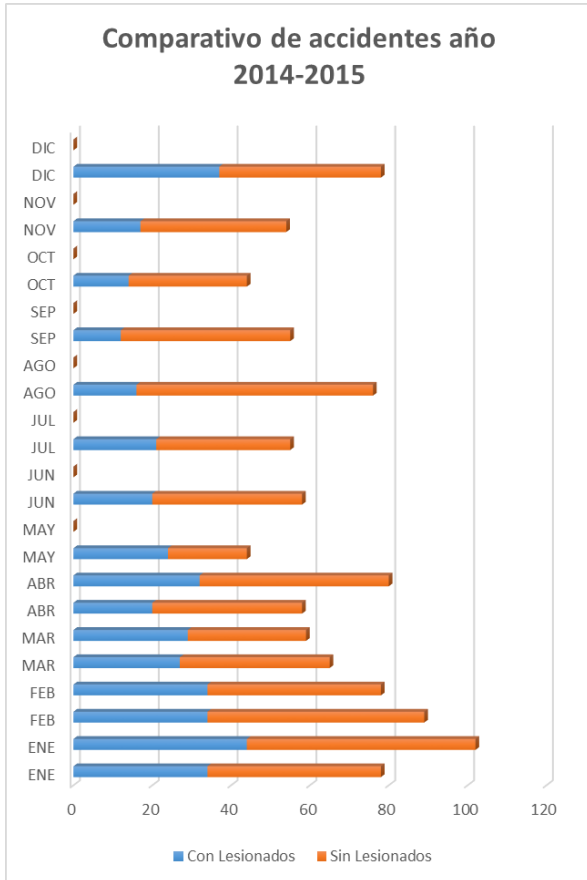

Gráfico 7

Fuente: Sistema de Información de Contratos en Explotación (SICE)

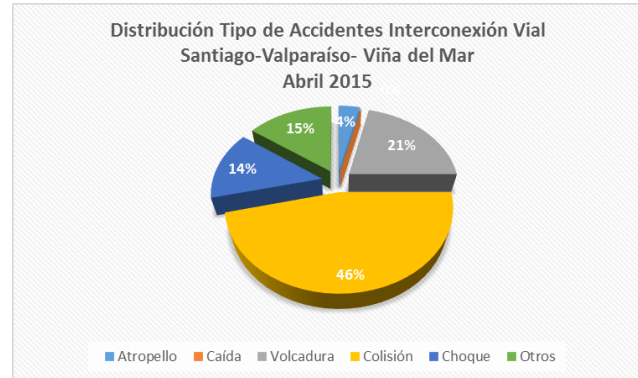

Gráfico 8

Fuente: Sistema de Información de Contratos en Explotación (SICE)

Lo acontecido para este periodo fue un total de **80** accidentes, de los cuales un total de 66 personas presentaron lesiones, dividiéndose en las siguientes categorías Lesiones Graves 1, Menos Graves 8, Leves 57.

| Mes | ENE 2014 | ENE 2015 | FEB 2014 | FEB 2015 | MAR 2014 | MAR 2015 | ABR 2014 | ABR 2015 | MAY 2014 | MAY 2015 | JUN 2014 | JUN 2015 | JUL 2014 | JUL 2015 | AGO 2014 | AGO 2015 | SEP 2014 | SEP 2015 | OCT 2014 | OCT 2015 | NOV 2014 | NOV 2015 | DIC 2014 | DIC 2015 |
|---------------|-----------|------------|-----------|-----------|-----------|-----------|-----------|-----------|-----------|----------|-----------|----------|-----------|----------|-----------|----------|-----------|----------|-----------|----------|-----------|----------|-----------|----------|
| Con Lesionado | 34 | 44 | 34 | 34 | 27 | 29 | 20 | 32 | 24 | 0 | 20 | 0 | 21 | 0 | 16 | 0 | 12 | 0 | 14 | 0 | 17 | 0 | 37 | 0 |
| Sin Lesionado | 44 | 58 | 55 | 44 | 38 | 30 | 38 | 48 | 20 | 0 | 38 | 0 | 34 | 0 | 60 | 0 | 43 | 0 | 30 | 0 | 37 | 0 | 41 | 0 |
| Total | 78 | 102 | 89 | 78 | 65 | 59 | 58 | 80 | 44 | 0 | 58 | 0 | 55 | 0 | 76 | 0 | 55 | 0 | 44 | 0 | 54 | 0 | 78 | 0 |

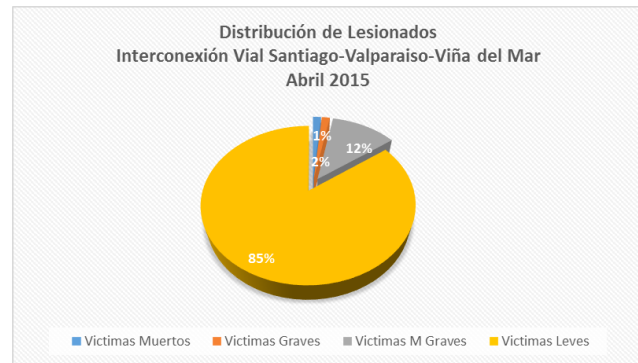
Fuente: Sistema de Información de Contratos en Explotación (SICE)

Accidentes Acumulados Anuales (últimos 5 años)

| Año | Accidente | | Víctimas | | | | Total Lesionados | Tipo de Accidente con Lesionados | | | | | |
|------|-----------|--------------|----------|--------|----------|-------|------------------|----------------------------------|-------|-----------|----------|--------|-------|
| | Total | C/Lesionados | Muertos | Graves | M Graves | Leves | | Atropello | Caída | Volcadura | Colisión | Choque | Otros |
| 2011 | 573 | 179 | 25 | 28 | 30 | 186 | 299 | 14 | 6 | 17 | 60 | 69 | 12 |
| 2012 | 632 | 222 | 19 | 34 | 56 | 269 | 378 | 14 | 7 | 16 | 81 | 94 | 10 |
| 2013 | 754 | 267 | 16 | 36 | 57 | 276 | 385 | 14 | 7 | 22 | 106 | 112 | 6 |
| 2014 | 755 | 276 | 20 | 28 | 74 | 306 | 428 | 11 | 12 | 38 | 127 | 67 | 21 |
| 2015 | 319 | 139 | 6 | 14 | 31 | 225 | 270 | 7 | 5 | 23 | 175 | 77 | 32 |

Fuente: Sistema de Información de Contratos en Explotación (SICE)

5. RECLAMOS DE USUARIOS

| MES | 1 | 2 | 3 | 4 | 5 | 6 | 7 | 8 | 9 | 10 | 11 | Total | 12 | 13 |
|--------------|-----------|-----------|----------|-----------|-----------|----------|----------|----------|-----------|-----------|-----------|------------|----------|----------|
| Enero | 4 | 8 | 0 | 0 | 20 | 0 | 0 | 0 | 7 | 12 | 5 | 56 | 1 | 0 |
| Febrero | 3 | 8 | 2 | 3 | 9 | 0 | 0 | 0 | 8 | 15 | 4 | 52 | 2 | 0 |
| Marzo | 8 | 9 | 0 | 6 | 10 | 1 | 0 | 0 | 8 | 16 | 3 | 61 | 0 | 0 |
| Abril | 0 | 2 | 1 | 1 | 9 | 0 | 0 | 0 | 11 | 19 | 3 | 46 | 1 | 0 |
| Total | 15 | 27 | 3 | 10 | 48 | 1 | 0 | 0 | 34 | 62 | 15 | 215 | 4 | 0 |

Gráfico 9: Distribución de Reclamos

6. ASISTENCIA A USUARIO

| Mes | Tipo y N° de Atenciones | | | | | | | | | Total Asistencias |
|--------------|-------------------------|------------|-----------|----------|----------|------------|------------|----------|----------|-------------------|
| | 1 | 2 | 3 | 4 | 5 | 6 | 7 | 8 | 9 | |
| Enero | 33 | 307 | 3 | 0 | 0 | 59 | 26 | 0 | 0 | 428 |
| Febrero | 28 | 303 | 7 | 0 | 2 | 60 | 27 | 2 | 2 | 431 |
| Marzo | 34 | 199 | 5 | 1 | 3 | 64 | 34 | 3 | 0 | 343 |
| Abril | 18 | 189 | 1 | 0 | 0 | 105 | 44 | 0 | 1 | 358 |
| Mayo | | | | | | | | | | 0 |
| Junio | | | | | | | | | | 0 |
| Julio | | | | | | | | | | 0 |
| Agosto | | | | | | | | | | 0 |
| Septiembre | | | | | | | | | | 0 |
| Octubre | | | | | | | | | | 0 |
| Noviembre | | | | | | | | | | 0 |
| Diciembre | | | | | | | | | | 0 |
| Total | 113 | 998 | 16 | 1 | 5 | 288 | 131 | 5 | 3 | 1.560 |

Elaboración propia

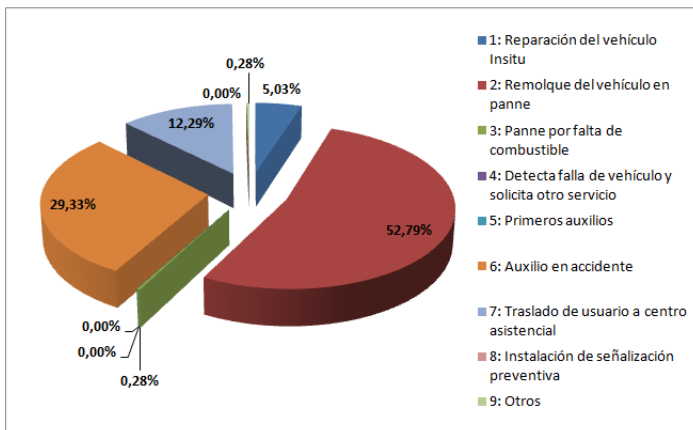

Gráfico 10: Distribución de Asistencias

Fuente: Sociedad Concesionaria Rutas del Pacífico S.A.

| Tipos de Atenciones de los Servicios. | |
|---------------------------------------|---|
| 1 | Reparación del vehículo Insitu |
| 2 | Remolque del vehículo en panne |
| 3 | Panne por falla de combustible |
| 4 | Detecta falla de vehículo y solicita servicio |
| 5 | Primeros auxilios |
| 6 | Auxilio en accidentes |
| 7 | Traslado de usuario a centro asistencial |
| 8 | Instalación de señalización preventiva |
| 9 | Otros |